"ΠΗΤΕΡ ΠΑΝ"

06 ΣΥΣΤΗΣΗ ΠΑΙΔΙΩΝ

Contrabass

ΓΙΑΝΝΗΣ ΚΑΛΑΤΖΟΠΟΥΛΟΣ
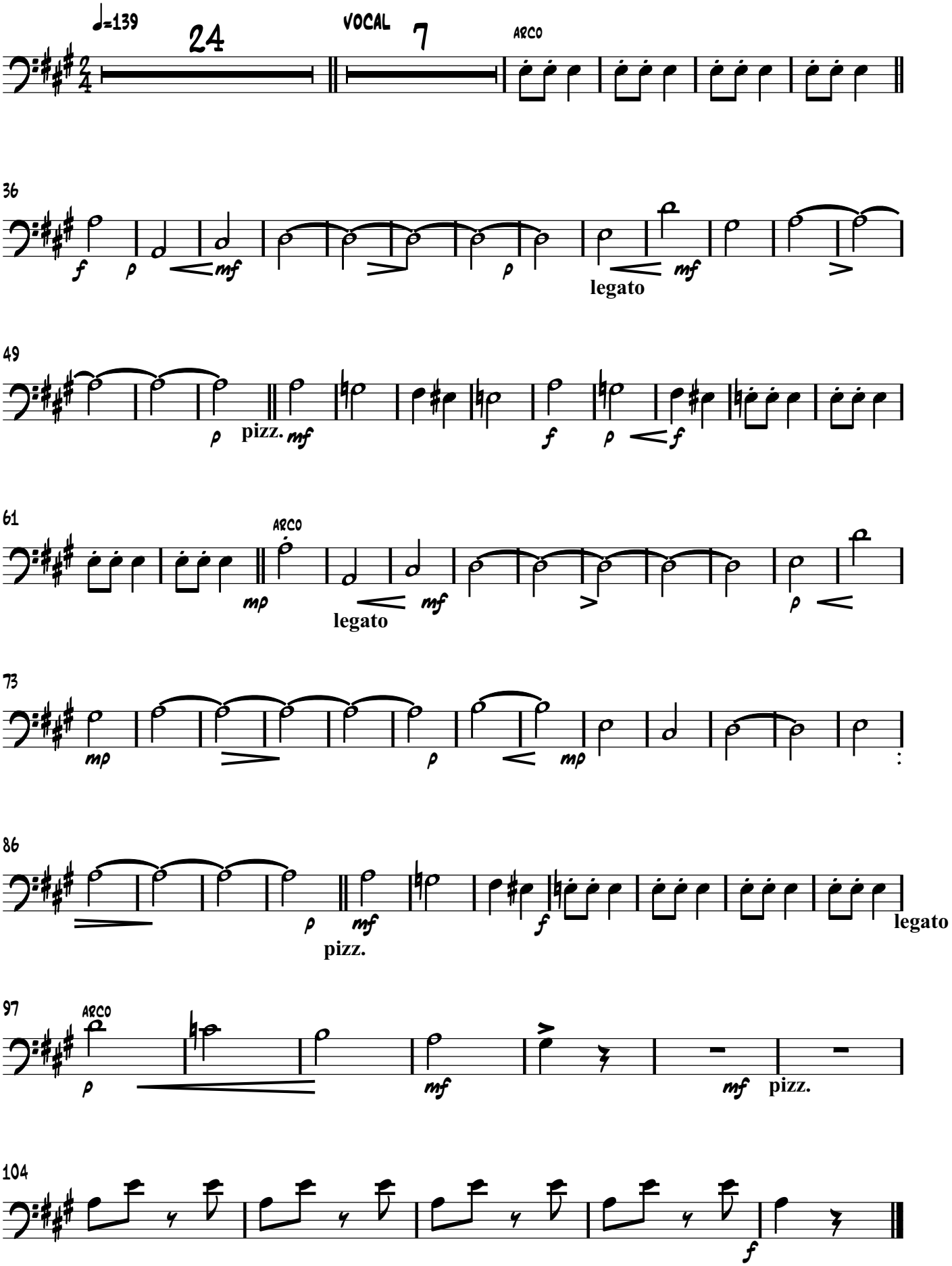
ΓΙΩΡΓΟΣ ΚΑΖΑΝΤΖΗΣ